

# Miniatures

## Parcelles d'un paradis inavouable

Textes de François Szabo  
Encres de Corinne Leforestier

Automne 2008  
Les éditions libres de la cascade aux  $\infty$  questions



Un souffle  
Foisonnant  
la chevelure  
des sens  
viatique vécu  
comme lumière  
obscur



Extrémité  
jaillissante  
tel un pic  
d'un songe  
inouï  
aliéné  
et fatal

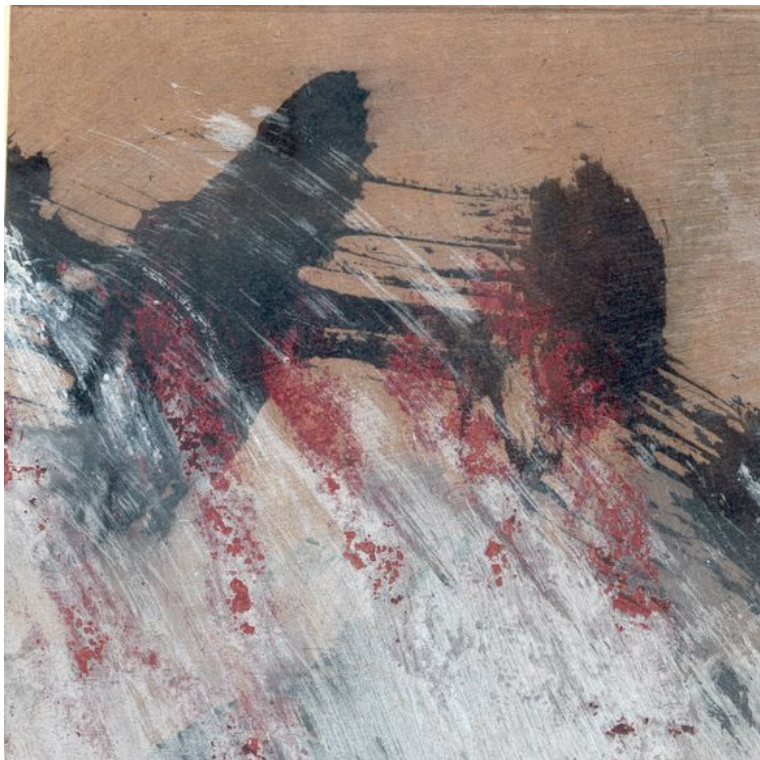

Mirage  
d'un miroir  
déformant  
ou d'une  
fenêtre  
ouverte  
sur l'incompris



Castration  
partielle  
ablation  
des organes  
sensitifs  
où donc  
la chair  
nuit à l'esprit ?



La surface  
est interface  
un univers  
simple  
ne se conçoit  
que lorsque  
l'on est une créature  
d'une seule  
dimension

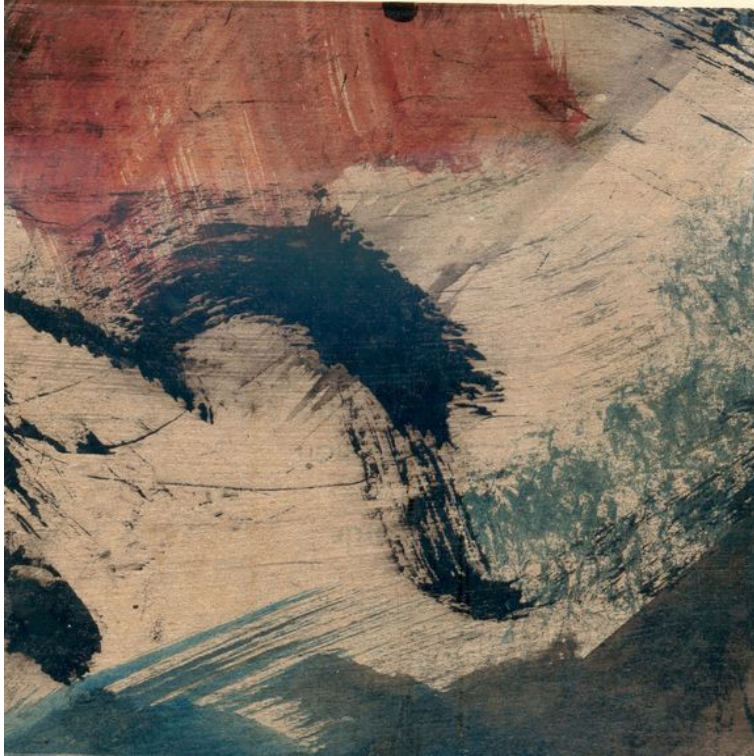

La corde  
vibrante  
de l'émotion  
n'est qu'une  
onde corpusculaire



Le centre  
demeure  
excentré  
à autrui





Une caresse  
est une  
façon de  
se reconnaître  
soi-même



Ce qui  
me dépasse  
est au tréfonds  
de moi-même



Le silence  
est la seule  
réponse  
au cri de  
terreur

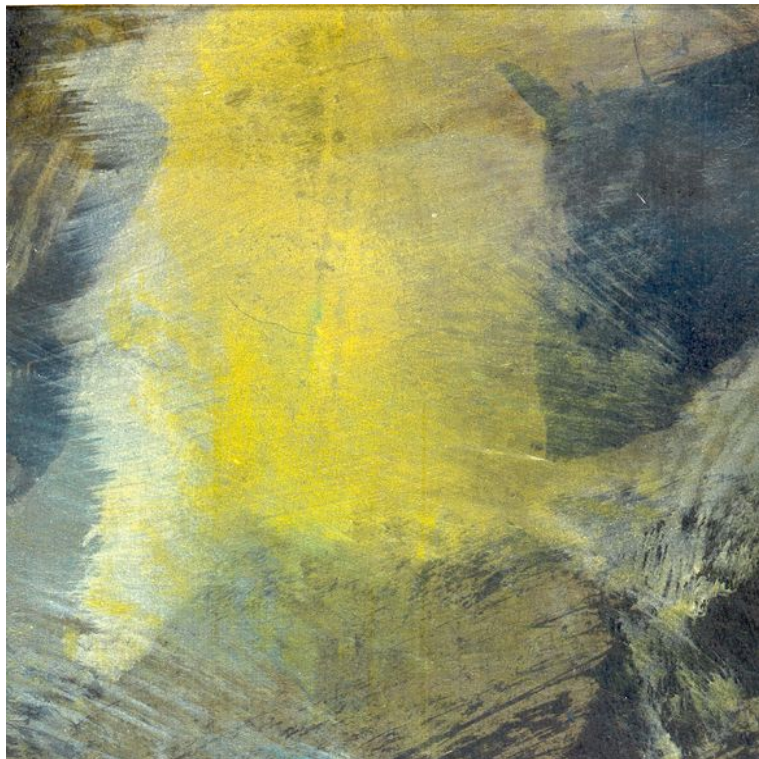

S'apaiser  
c'est déjà  
avoir trop  
craint

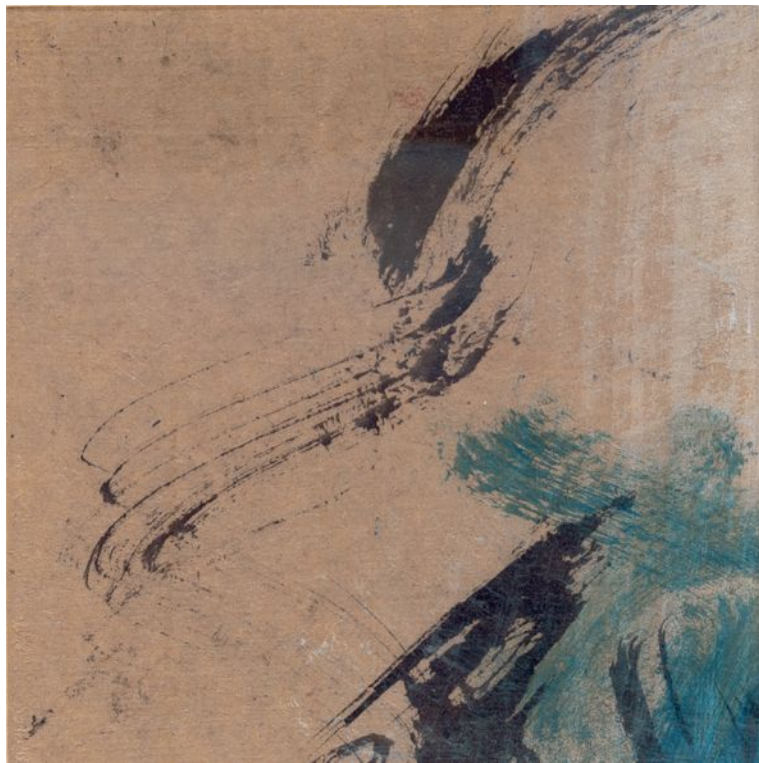

La fin  
est ce  
qui toujours  
recommence

.....

imprimé en novembre 2008  
sur la presse de l'artiste  
signé par l'auteur et l'artiste

## Descriptif

12 encres 10 x 10 sur papier kraft  
Marouflées et gaufrées sur lana 300g

Il a été tiré de cet ouvrage  
5 exemplaires